

## CARACTERÍSTICAS DEL TOPE DE FIN DE CARRERA



Figura 1. Vista lateral del tope



Figura 2. Vista frontal del tope

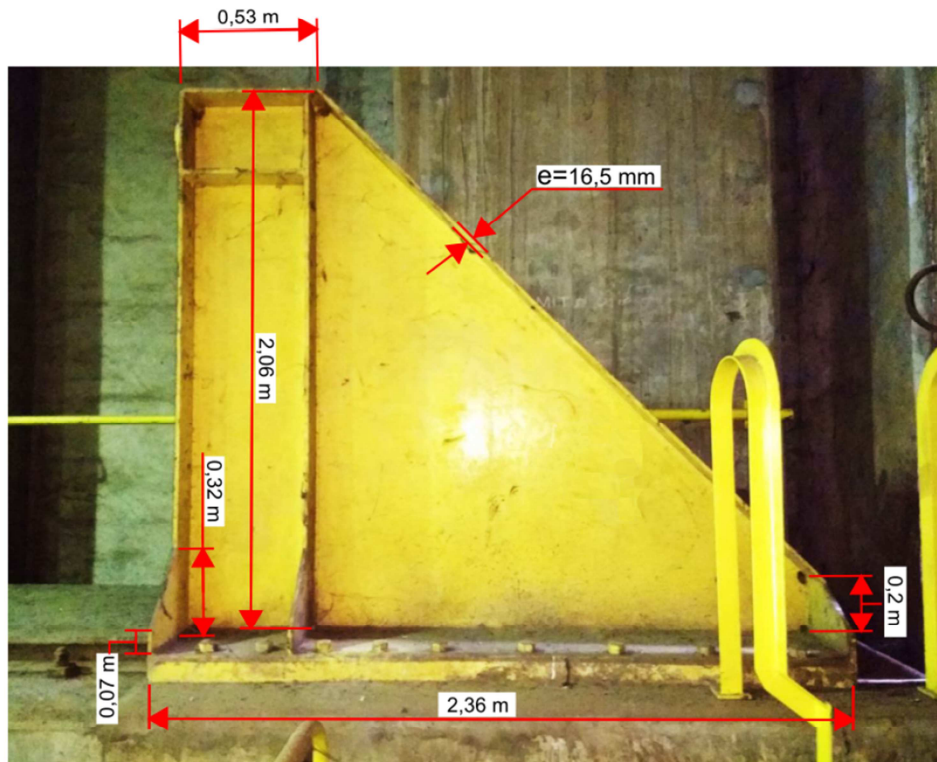

Figura 3. Detalle de fijación de la Base del tope

**Peso del tope:** 1000 kg (aproximadamente)

**Material:** Acero Estructural

*OBS: El espesor de todas las chapas es de 16,5 mm*